

## Mensaje de la escuela

Como la principal Academia de Oportunidades en DCPS, la Academia de Oportunidades de Roosevelt S.T.A.Y existe para atender las necesidades académicas, físicas, sociales y afectivas únicas de los estudiantes que se encuentren en un periodo crítico de sus vidas, a medida que cambian de la adolescencia a la edad adulta. Todos los aspectos de la escuela son para preparar a nuestros estudiantes para el éxito en la universidad y ser miembros reflexivos y contribuyentes de la sociedad.



📍 4301 13th St. NW, Washington, DC 20011

🏠 Ward 4

☎ (202) 576-8399

### Horario escolar

**Lunes:** 09:00 AM - 06:24 PM

**Martes:** 09:00 AM - 06:24 PM

**Miércoles:** 09:00 AM - 01:15 PM

**Jueves:** 09:00 AM - 06:24 PM

**Viernes:** 09:00 AM - 06:24 PM

**Estudiantes totales (2021-22 inscritos alguna vez):** 800

**Docentes:** 33

**Líderes escolares:** 5

**Grados:** 9, 10, 11, 12, Adult

**Director(a):** DeWayne Little

**Estatus de título I:** No

**Local Education Agency (LEA):** District of Columbia Public Schools

**Se requiere uniformes escolares:** No

**Autobús:** 52, 54, 59, 60, 62, 63, 70, 79, S2

**Metrorail:** No proporcionado

**Guardería antes de la escuela:** No

**Guardería después de la escuela:** No

## Programas escolares

Nivel avanzado  
Aprendizaje combinado  
Educación técnica y vocacional  
Inscripción doble en la universidad

## Asociación de padres de familia

**Asociación de padres de familia:** No

## Actividades extracurriculares y de enriquecimiento

Mentoring programa de tutorías  
Tales como percusión africana  
Educación de la primera infancia  
Barbering/Cosmotology

## Inscripción escolar

El recuento de todos los inscritos es el número total de estudiantes que estuvieron inscritos en algún momento durante el año escolar; un estudiante que asistió a una escuela durante un día o durante 180 días se cuenta de la misma manera. Por esta razón, el recuento de todos los inscritos siempre será mayor que el recuento de auditorías.

2021-22 Inscripción por grado				
Grado 09	Grado 10	Grado 11	Grado 12	Adulto
214	111	98	100	277

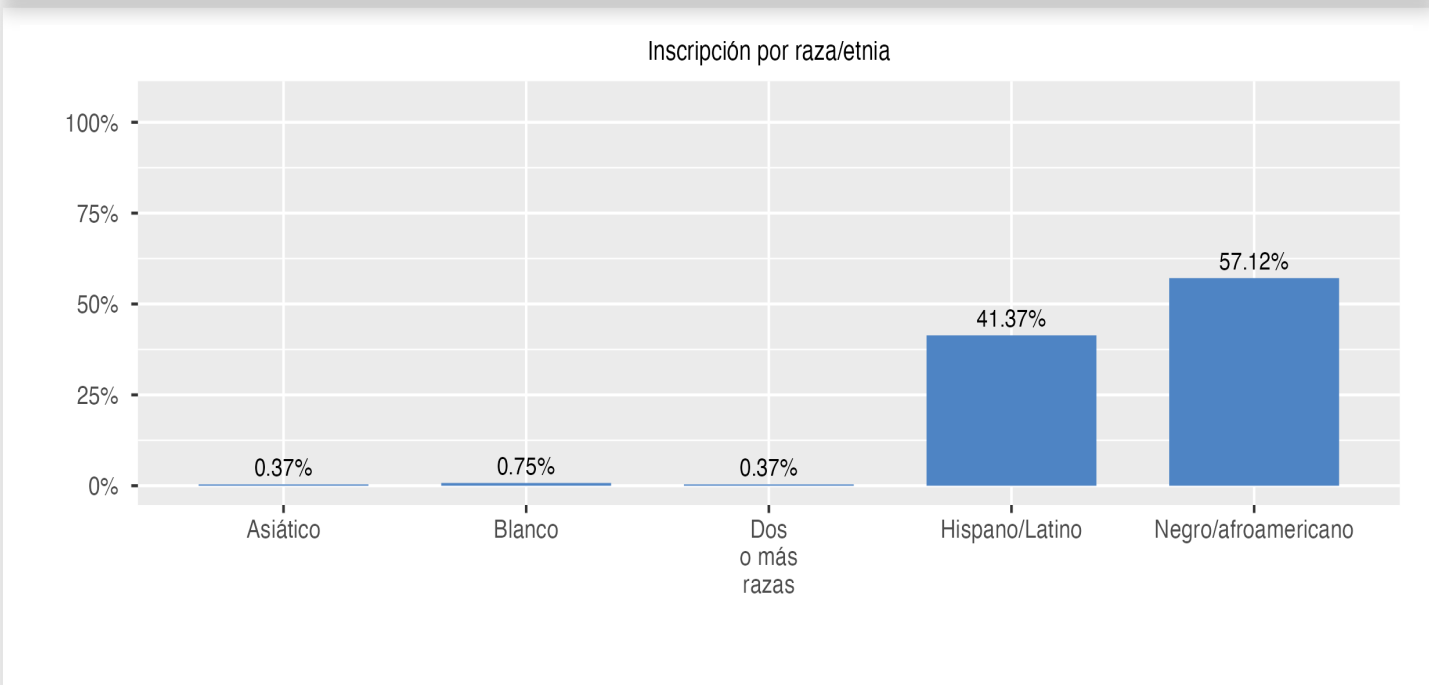
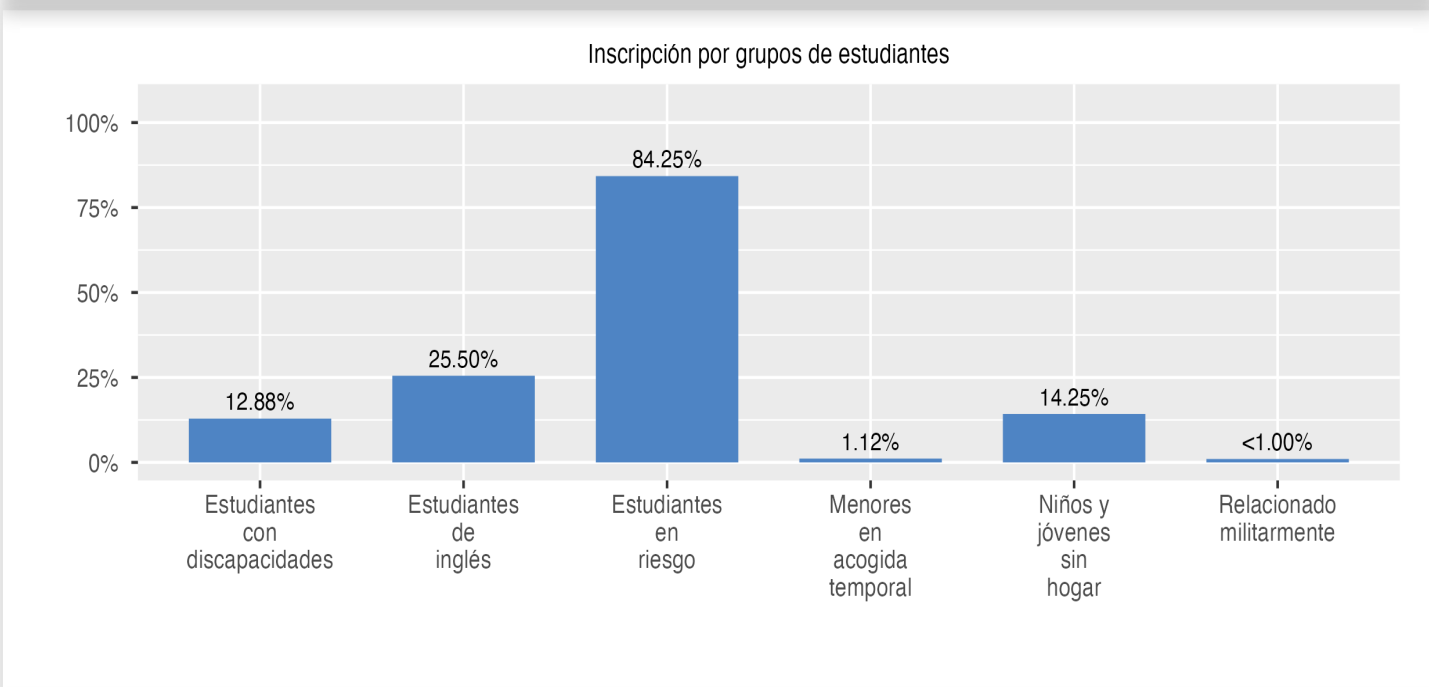

## Datos del docente y líder de la escuela

Esta página incluye información sobre los niveles de experiencia docente en las escuelas públicas y en las escuelas públicas chárter del D.C. En el caso de las escuelas públicas del D.C., esto también incluye la información sobre los docentes acreditados y titulados en el campo.

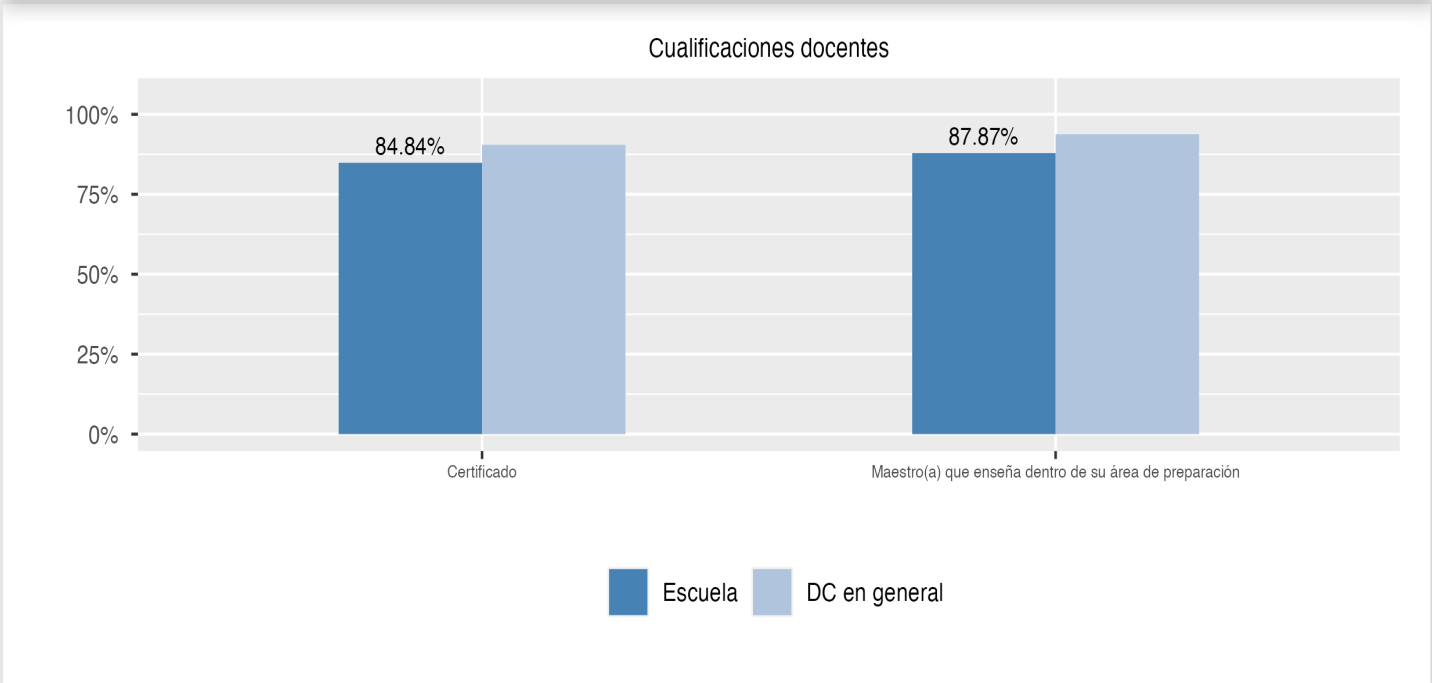
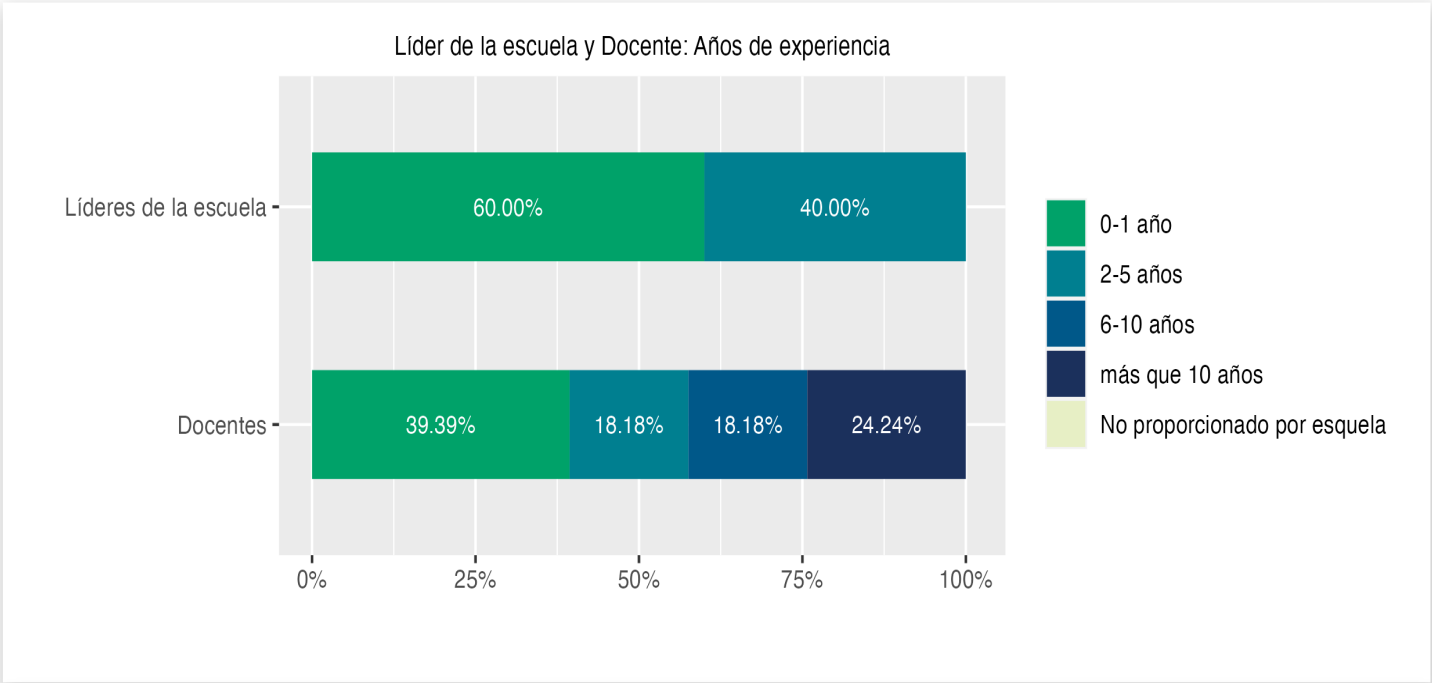

## Disciplina y Seguridad Escolar

Información sobre disciplina y seguridad escolar en las escuelas públicas del D.C., de acuerdo a la recolección de datos sobre derechos civiles del Departamento de Educación de EE. UU., incluyendo las suspensiones y expulsiones de los estudiantes, los arrestos relacionados con la escuela, las denuncias de incidentes de violencia, hostigamiento y acoso están disponibles en el informe de disciplina de la OSSE y en los archivos de datos (<https://osse.dc.gov/page/data-and-reports-0>).

 **Competencia por tema**

Esta página muestra el porcentaje de estudiantes que cumplen o superan las expectativas de nivel de grado o curso en las evaluaciones anuales estatales en artes del Lengua y Literatura inglesa (ELA), matemáticas y ciencias.

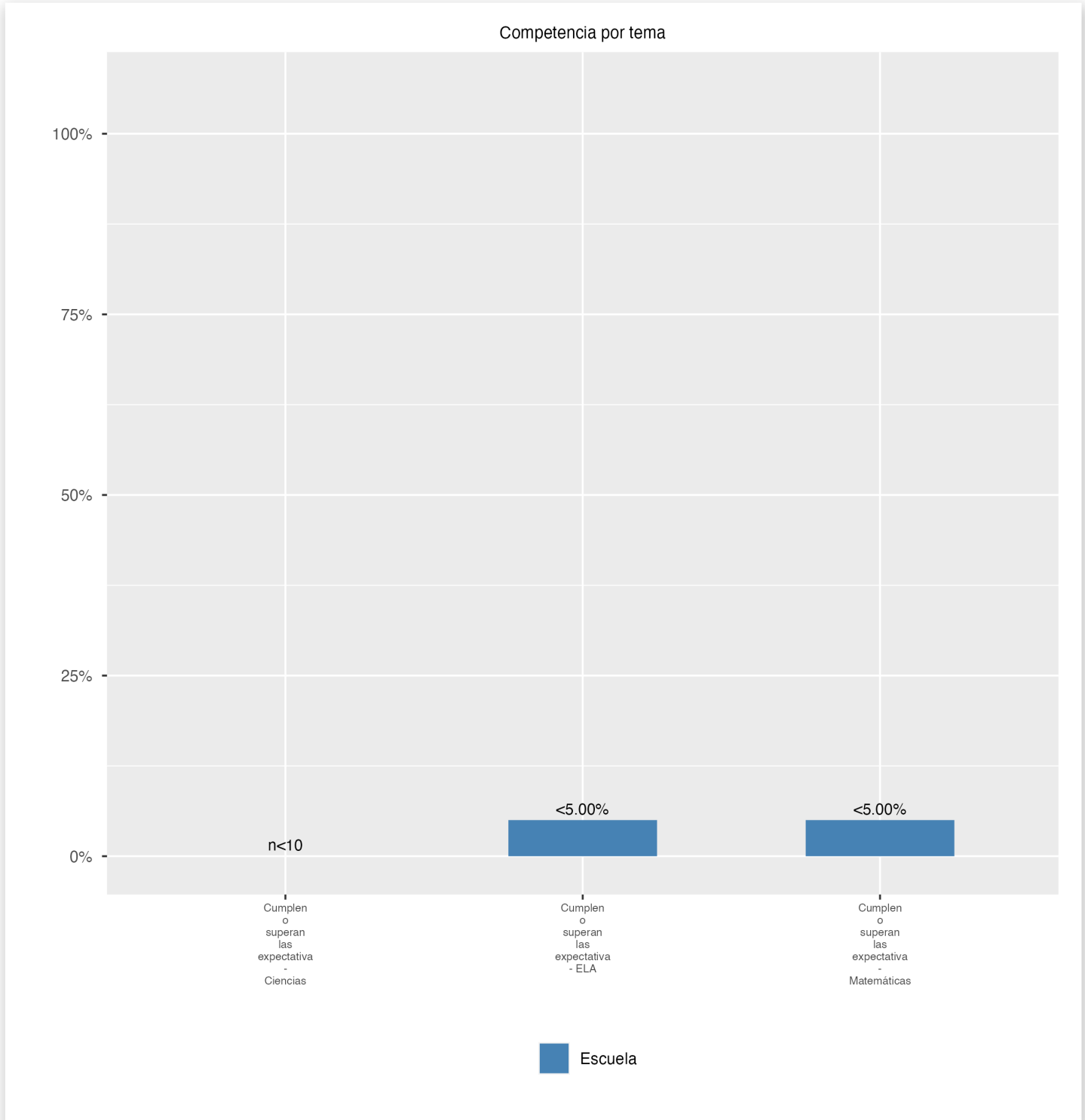

## Competencia por grupo

Esta página muestra el porcentaje de grupos específicos de estudiantes que cumplen o superan las expectativas de grado o nivel de curso en las evaluaciones anuales estatales.

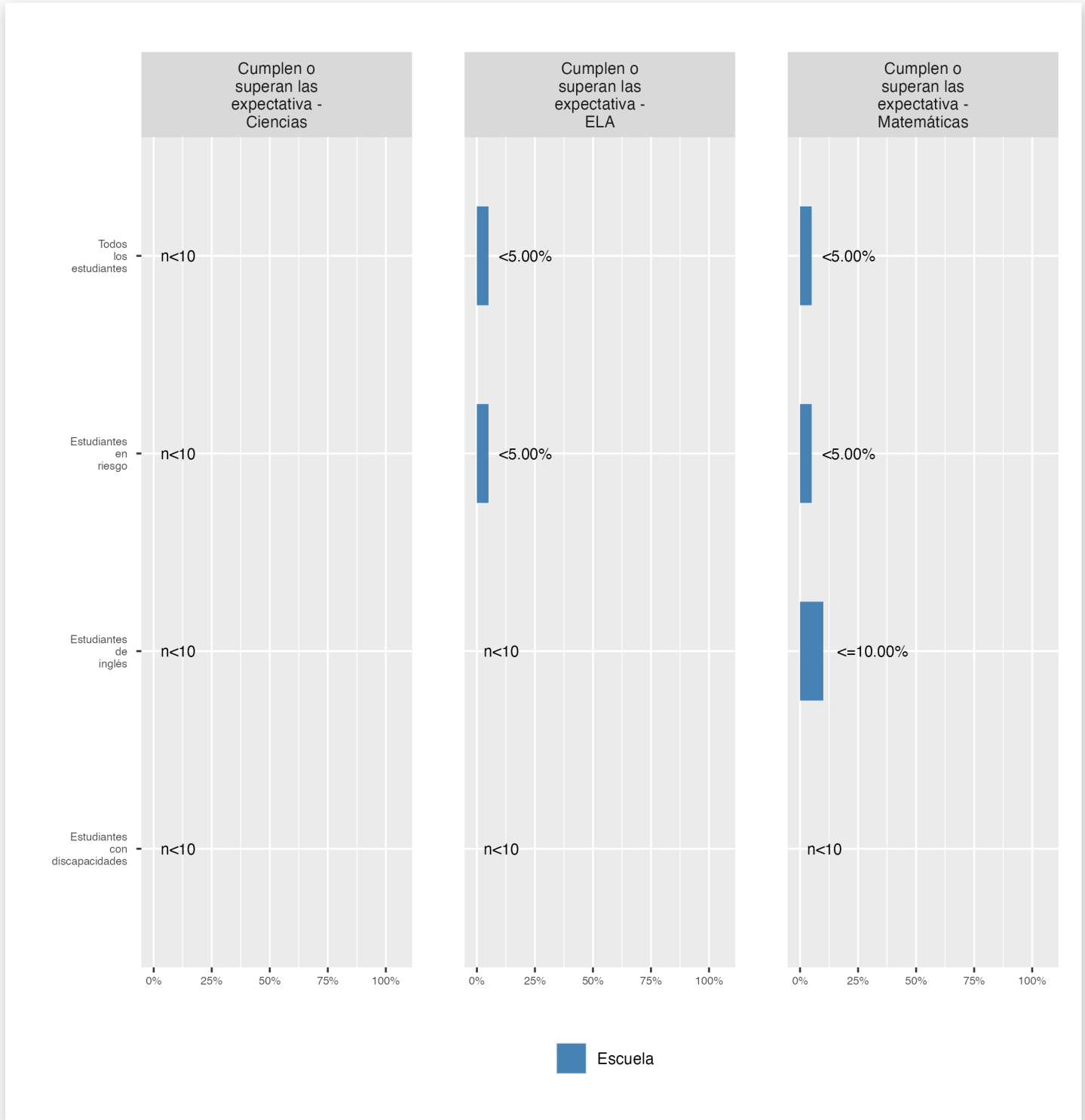

## Competencia por tema

Las evaluaciones en ciencias se administran a los estudiantes en los grados 5 y 8, ya los estudiantes matriculados en biología de la escuela secundaria. Los datos que faltan indican que una escuela no atiende a los estudiantes que deben tomar las evaluaciones de ciencias en todo el estado.

**Asistencia**

Revise la información sobre la asistencia a continuación, incluida la asistencia en el asiento para todos los estudiantes (hay una medida separada de asistencia para los estudiantes de prekínder, ya que el prekínder no es obligatorio) y el porcentaje de estudiantes crónicamente ausentes, lo que significa que faltan al menos 10% de las jornadas lectivas en las que estén matriculados durante todo el curso escolar en el colegio.

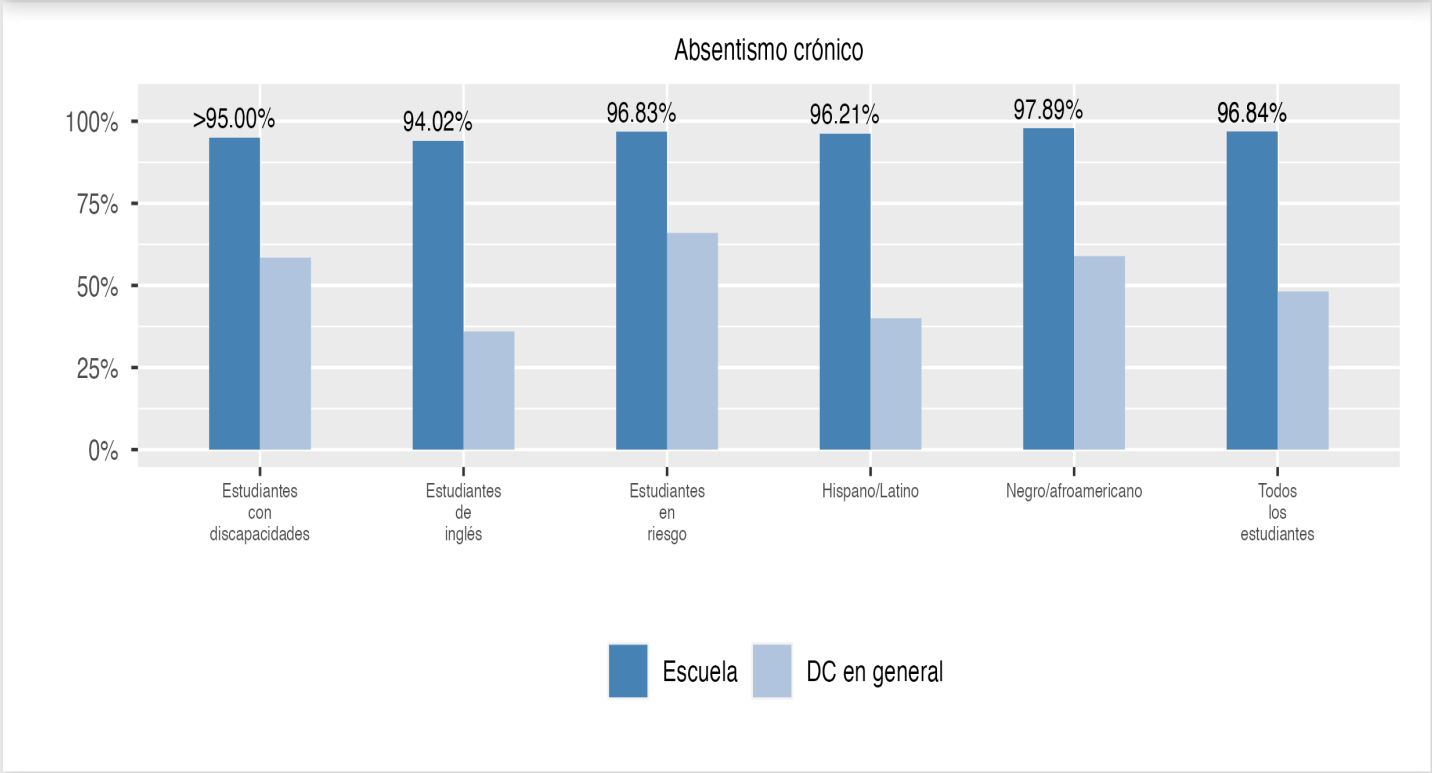
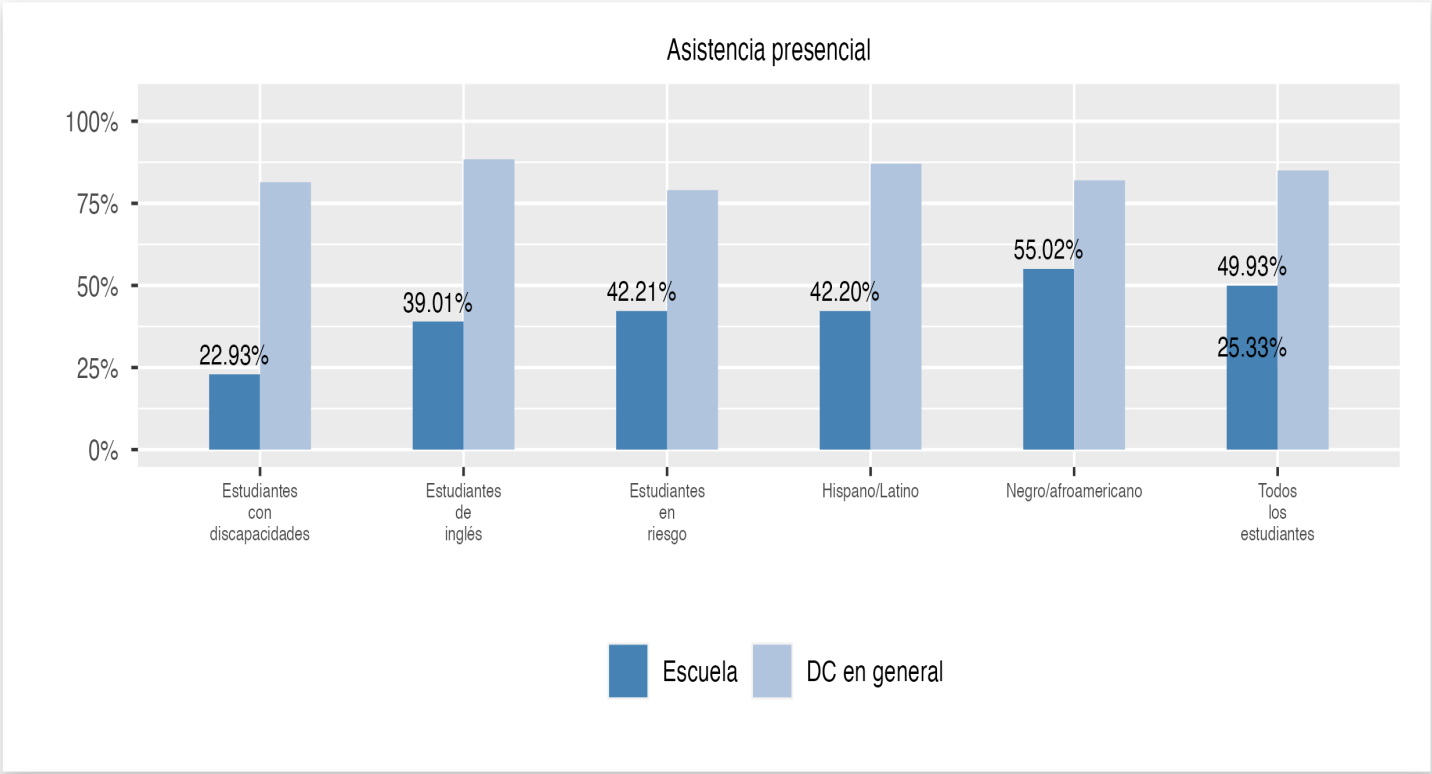

**Cambios en la inscripción**

Explorar información sobre cuánto cambia la población en la escuela a lo largo del año o de un año a otro. Muestra información sobre cambios en la inscripción, incluyendo si los estudiantes dejan la escuela o ingresan a mitad de año, y si los estudiantes elegibles eligen reinscribirse en la escuela.

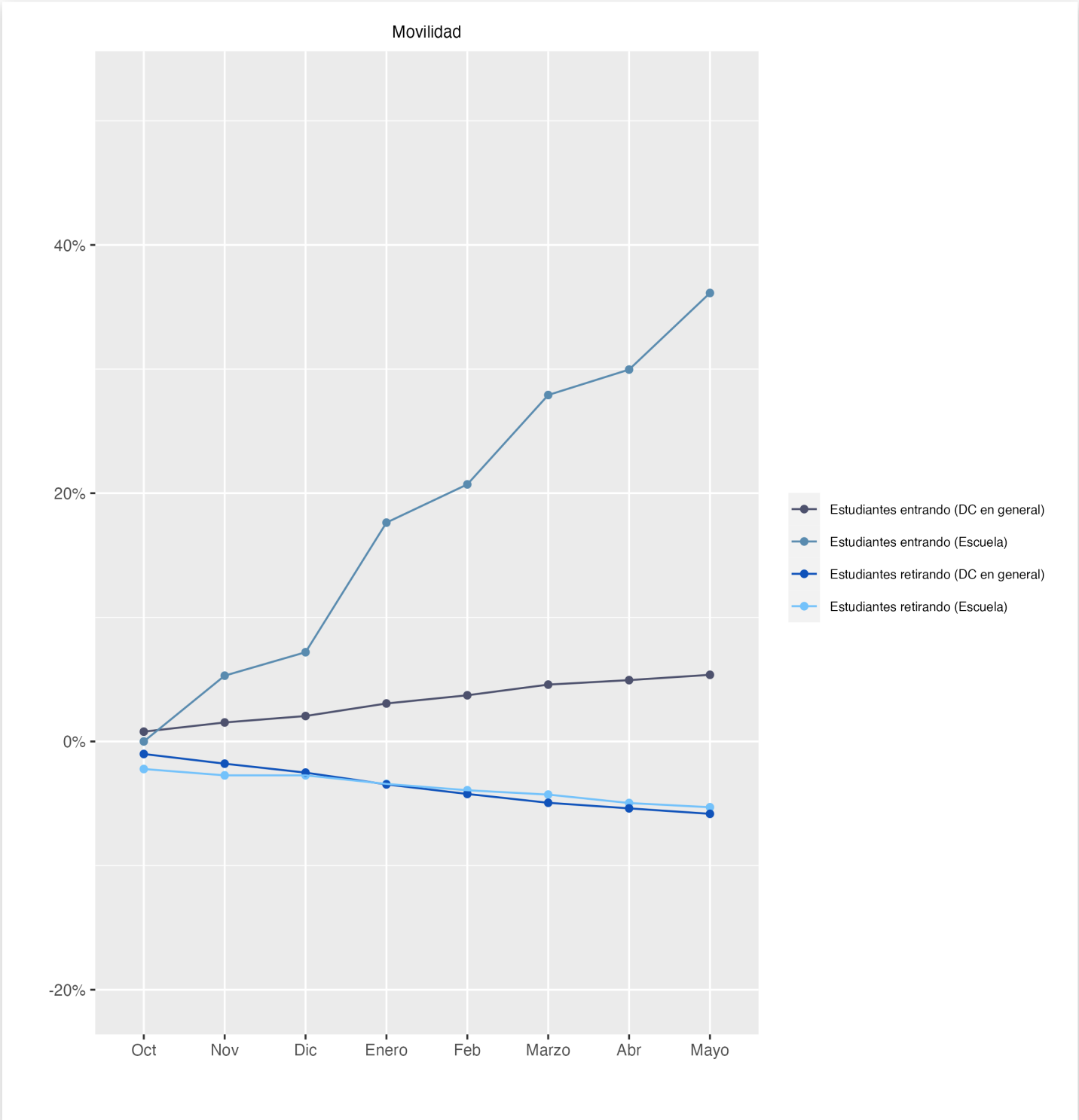

 **Tasa de graduación**

Esta página incluye dos medidas de graduación de la escuela secundaria: El porcentaje de estudiantes que se gradúan en 4 años y el porcentaje de estudiantes que se gradúan en 5 años.

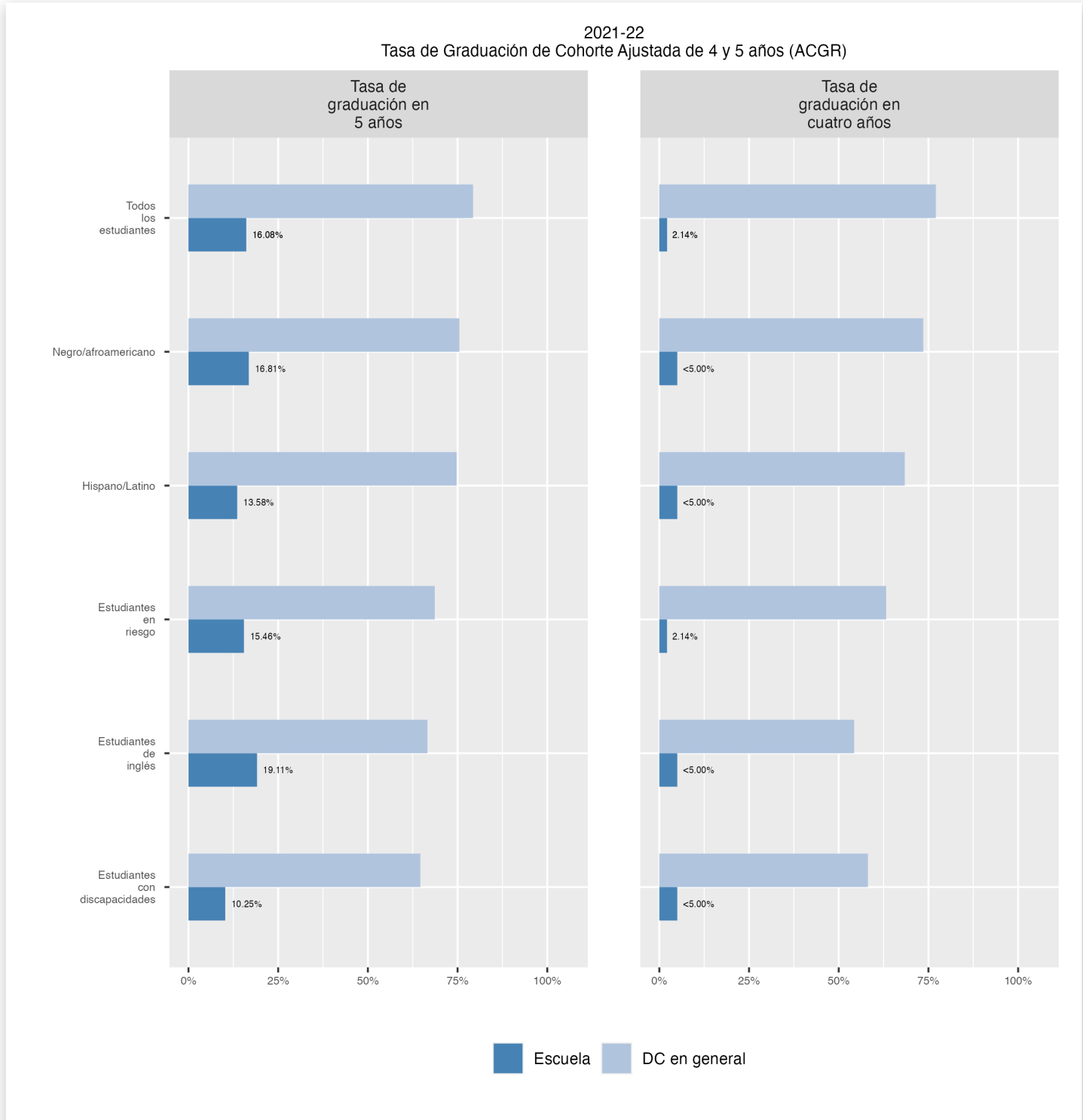



## Tasas de matricula universitaria

El porcentaje de graduados de escuela secundaria de la clase de 2019 y 2020 que se inscribieron en un instituto de educación superior que otorga títulos dentro de los seis y doce meses posteriores a la graduación.

